

Plan zur Errichtung von 2 Kaminen an Stelle des alten baufälligen, deutschen Kamines und Erstellung von 2 Zimmerwänden im Anwesen des Herrn G. Bayerle, Wolfrafshausen Hs. Nr. 148.

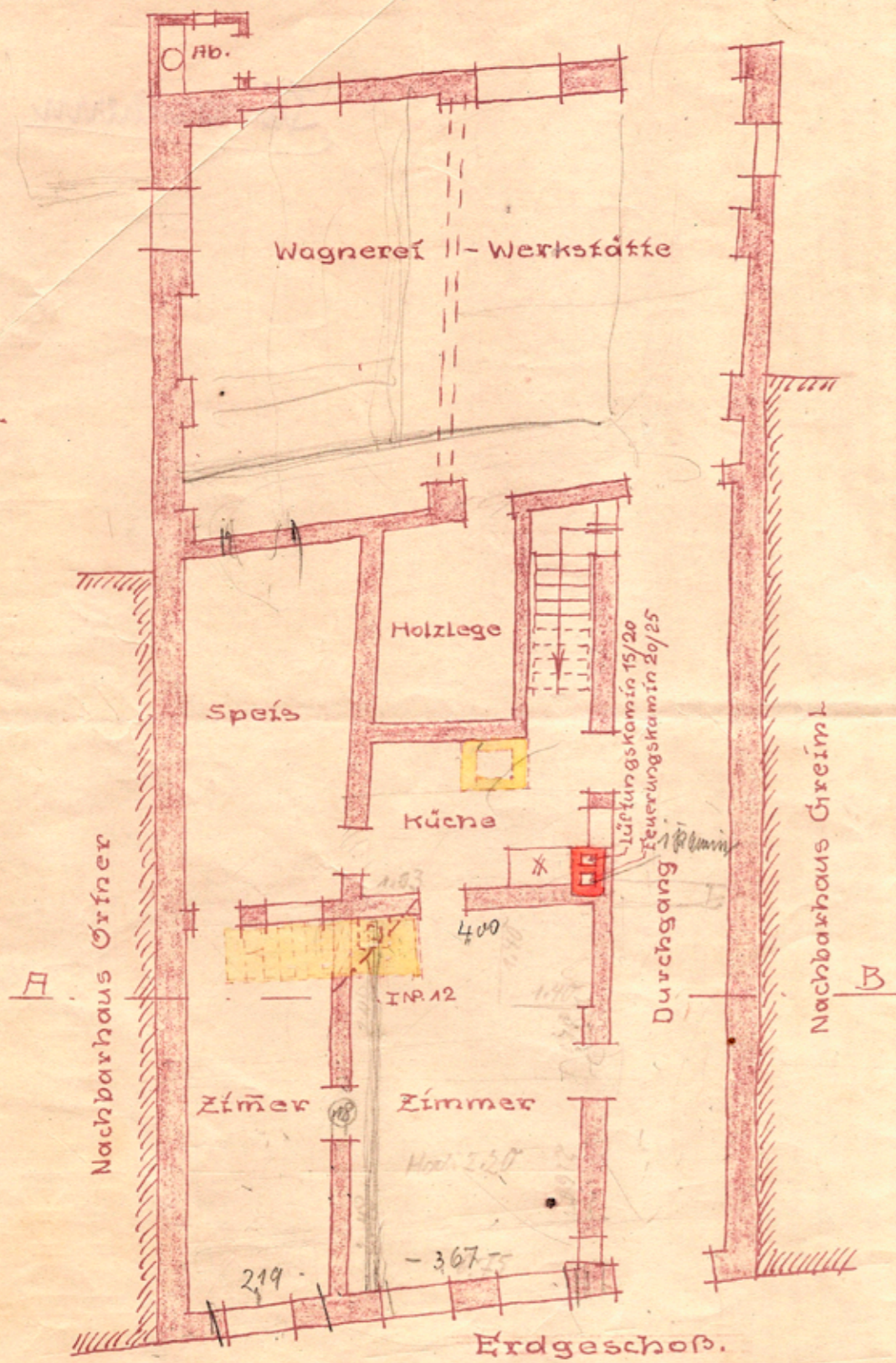

Anerkannt: Wolfrafshausen 1946  
 Der Bauherr:  
*G. Bayerle*

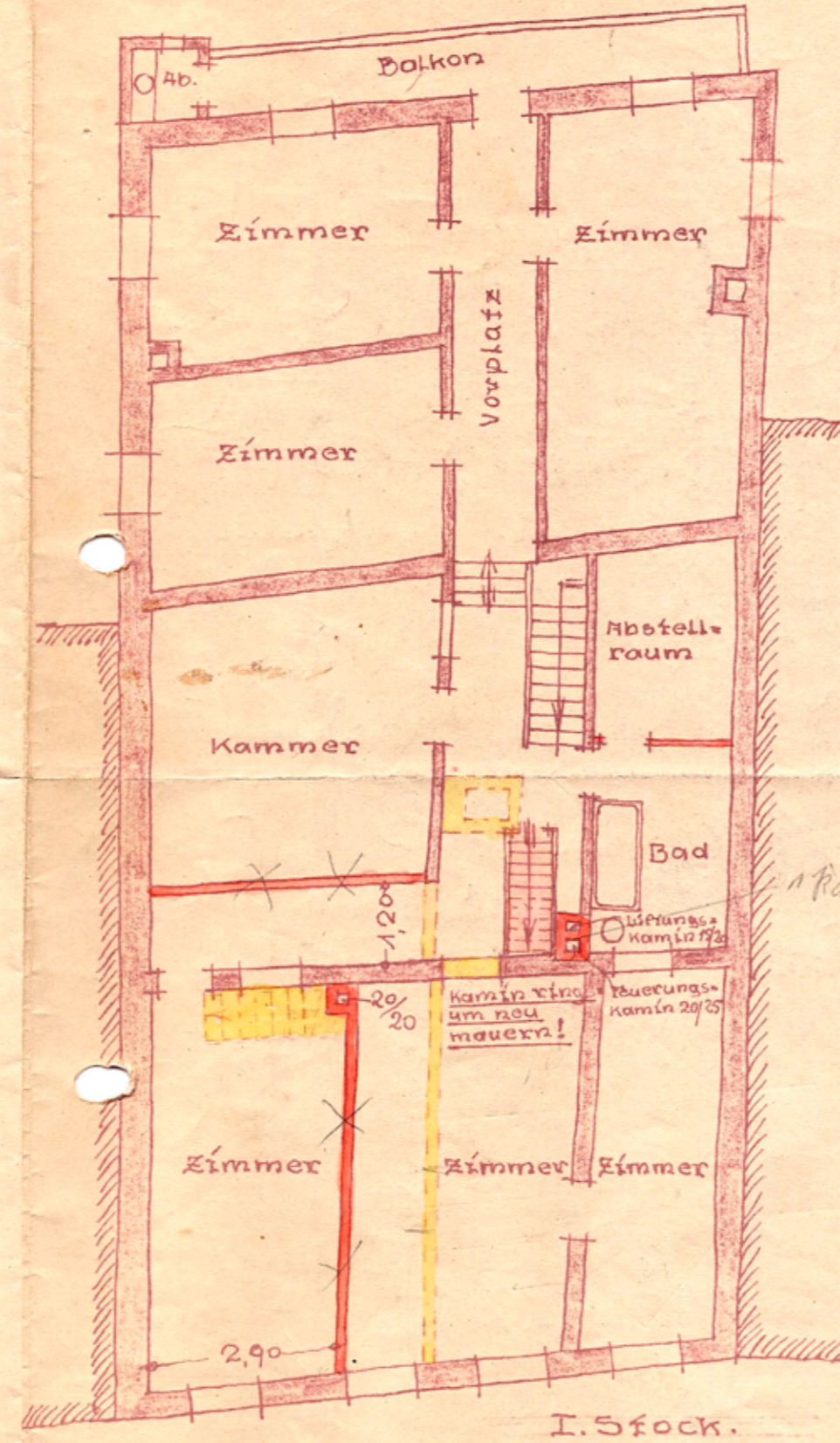

Die Nachbarn:  
*Kyburg Ostmann*  
*Grimmel Josef*

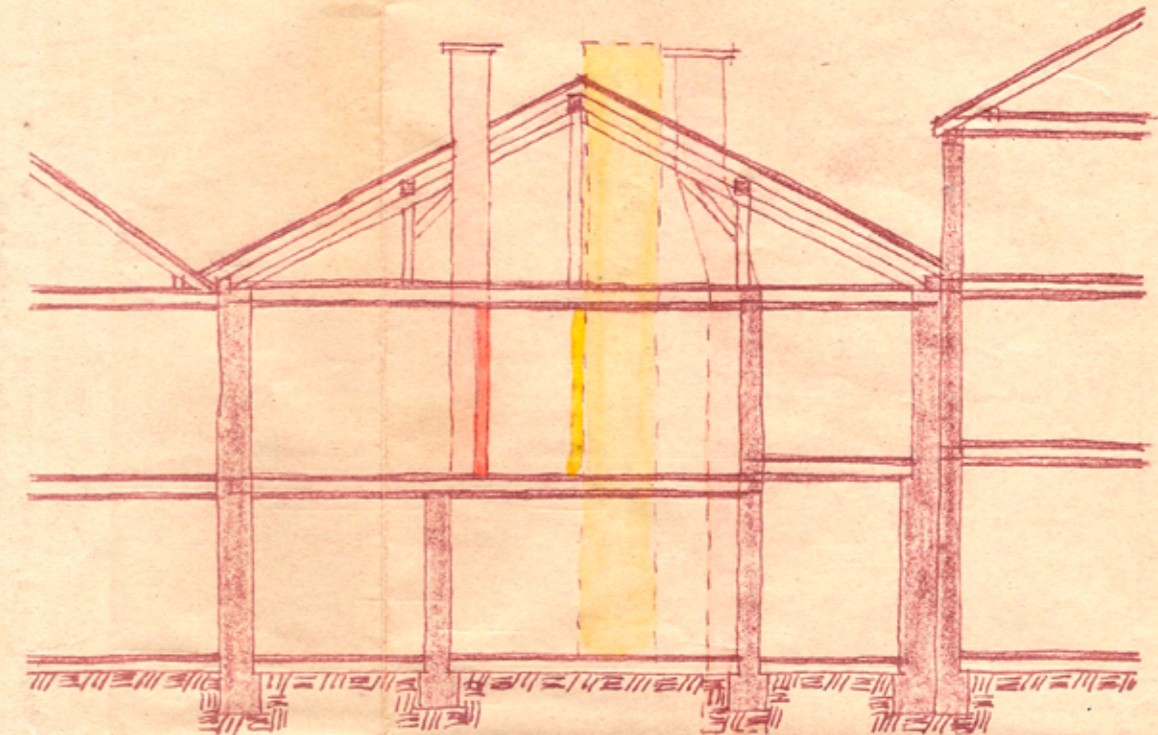

Querschnitt: A-B.

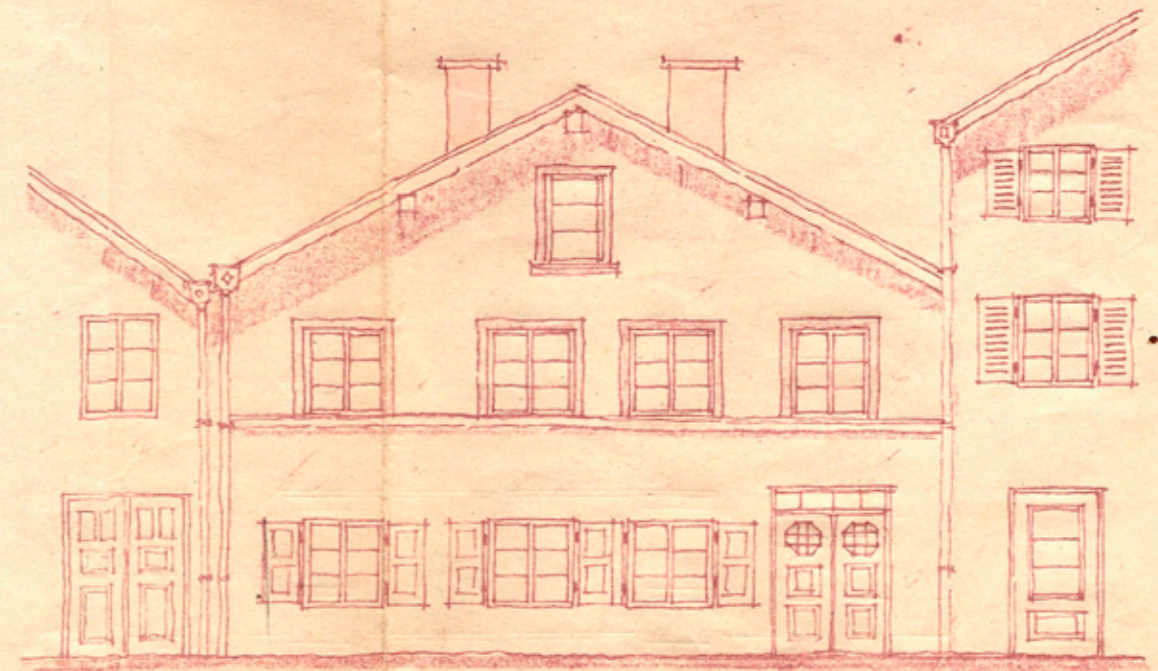

Straßen-Ansicht.

Gefertigt: Wolfrafshausen im Juni 1946  
 Der Architekt:  
*Paul Pleinhardt*  
 Als Architekt mit Genehmigung  
 der Militärregierung zugelassen.